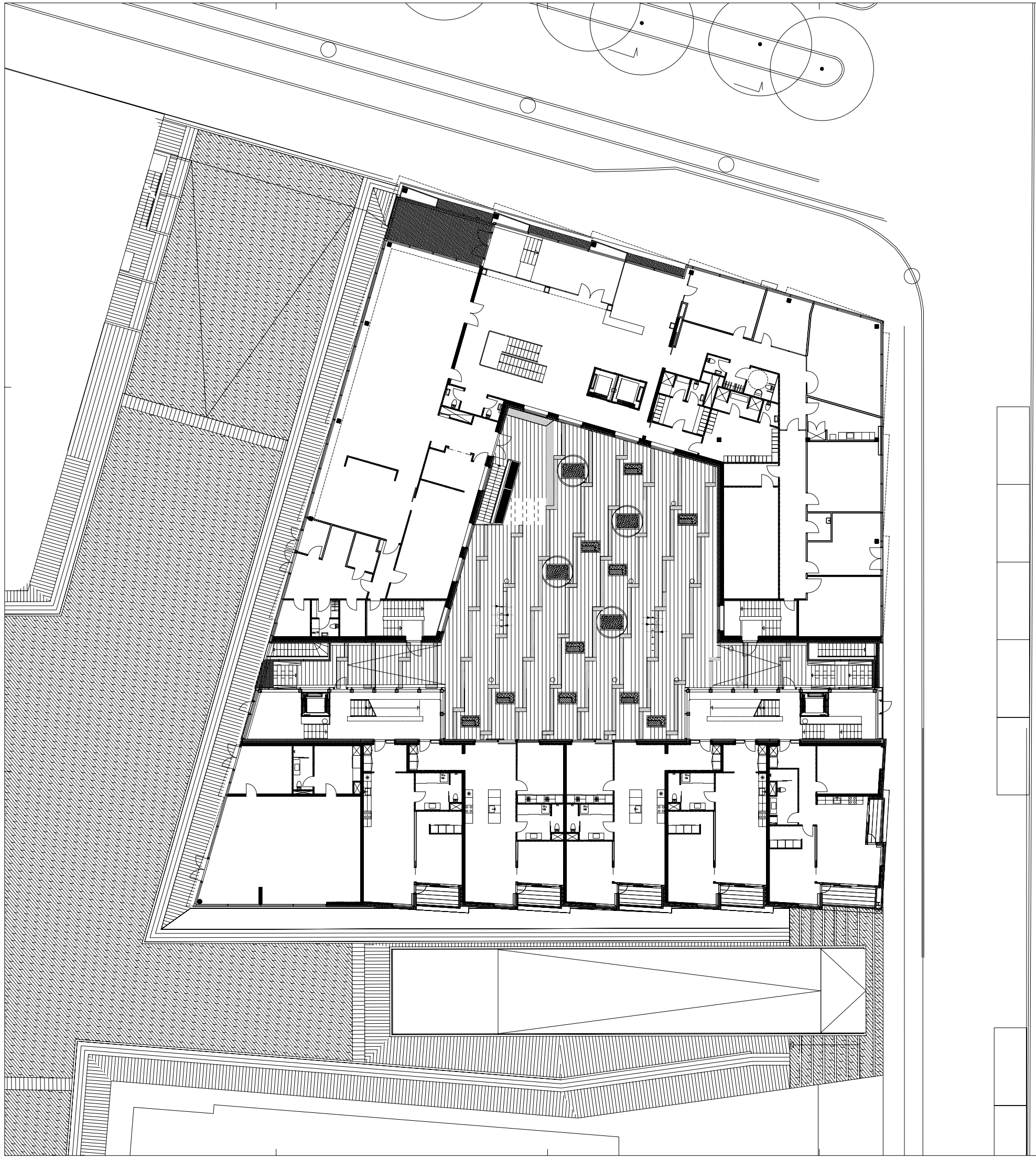

NOTE:
Projektet er kotsat efter system KOL som er det system den omliggende kontext er projekteret og anlagt efter.

Vedr. midbetning af glas/alu. vinduespartier:
De angivne mål er centermål for sparr.
Endelig midbetning skal tilpasses valgt karmprofil/system

SIGNATURFORKLARING:

- Beton vægtemur
- Murblokke vægtemur
- 100 mm gipsblade / 75 mm isolering / 100 mm gipsblade
- 425 mm ydervæg (MIX) / 300 mm betonbjælkemur / 120 mm isolering
- 370 mm ydermur: / 110 mm luft / 125 mm isolering / 120 mm Espan
- 430 mm ydermur: / 110 mm luft / 125 mm isolering / 120 mm Espan
- 400 mm ydermur: / 110 mm luft / 125 mm isolering / 120 mm Espan
- 510 mm ydermur: / 110 mm luft / 125 mm isolering / 200 mm betonbjælkemur
- 490 mm ydermur: / 110 mm luft / 125 mm isolering / 240 mm betonbjælkemur
- 486 mm ydermur: / 110 mm luft / 125 mm isolering / 200 mm betonbjælkemur
- 350 mm ydervæg / 110 mm luft / 200 mm beton bagmur
- 350 mm ydermur: / 110 mm luft / 110 mm luft
- 120 mm gipsvæg som Danogips E 0450 70/70 AA/AA M0 G m. skydedør
- 5cm Danogips E MR450 95/95 AA/AAM95 (ved entredør)
- 230 mm gipsvæg som Danogips D MR450 70/70 AA/AA M95 (indgangsdæk)
- 120 mm gipsvæg som Danogips E 0450 70/70 AA/AA M0 G
- 145 mm gipsvæg som Danogips E 0450 95/95 AA/AA M95 G (sydvægsnice 48x80)
- Espanvæg
- Glasvæg
- Glasvæg med brandklassificering
- 120 mm gipsvæg som Danogips E 0450 95/95 –/AA M45 X
- Redningsåbning min. frihøjde 500 cm

GENEREL NOTE:

Indvendige ydermure og brystninger 120 mm Espan
Lejlighedsskel 200 mm Espan

NOTE Rum henvisninger:

Indretning Bad type 1 & 1A
– se tegning nr. A99–600

Indretning Bad type 2, 3 & 3A
– se tegning nr. A99–601

Indretning Bad type 4
– se tegning nr. A99–602

Indretning Bad type 5
– se tegning nr. A99–603

ARKITEKT
EMNE:
Plan niveau 00

TEGN. NR.: A–00.100
REV.: R

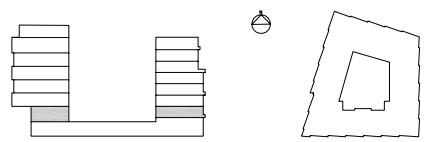

REV.:	DATO:	UDFØRT:	GODK.:	EMNE:
Z				
Y				
X				
V				
U				
T				
S				
R	20.05.2008	mi	bf	Bordplade i badeværelse fjernet. Dør i trappetårn. Brandtryk erhverv
Q	22.04.2008	mi	bf	Generel revision
P	04.04.2008	CM	BF	Præcisering, fac.vin, BStryk, dørs, henvisninger, fr.altander, Signatur Note mm.
O	12.02.2008	mi	bf	Lette vægge i erhverv. måbst. Rumnr. Signatur.
N	29.01.2008	mi	bf	Generel rev.
M	09.01.2008	mi	bf	Signatur, vægtyper, brandbetegnelser, måbetning m.m. erhverv. Gårdrum

City Development

Amerika Plads, Byggefelt D

Del af Matr. nr. 961 Østervold Kvarter

HOFFMANN

Entreprenør Hoffmann A/S
Fabriksporten 66, 2600 Glostrup
Tlf.: 43 29 90 00
Fax: 43 43 07 97

ARKITEKT
EMNE:
Plan niveau 00

Hovedprojekt

TEGN. NR.: A–00.100
REV.: R

MÅL: 1:100		DATO: 11.05.2006			SAGSNR.: 35221–01
FORMAT: 1050x891	KONTROL: SG	UDFØRT: TL/ML	GODK.: BF		FILNAVN: A–00100

Arkitektfirmaet C. F. Møller
● Arkitektfirmaet C. F. Møller — Europaplads 2, 11, 8000 Århus C. — Tlf.: 87 30 53 00 / Fax: 87 30 53 99
○ Leif Hansen Rådgivende Ingeniører A/S — Louisiana Vej 48, 2750 Ballerup — Tlf.: 44 85 86 87 / Fax: 44 85 86 78